

Symfonia Start Mała Księgowość

Obsługa zmian w VAT

Wersja 2011



Windows™ jest znakiem towarowym firmy Microsoft Corporation.

Adobe, Acrobat, Acrobat Reader, Acrobat Distiller są zastrzeżonymi znakami towarowymi firmy Adobe Systems Inc.

Btrieve jest zastrzeżonym znakiem towarowym firmy Btrieve Technologies, Inc.

System Symfonia jest zastrzeżonym znakiem towarowym firmy Sage sp. z o.o.

Opracowanie i skład: Sage sp. z o.o.

Warszawa listopad 2010

Symbol dokumentu MXMKLV2011P0006

Copyright® Sage sp. z o.o. Wszelkie prawa zastrzeżone.

All Rights Reserved.

Powielanie w jakiegokolwiek formie całości lub fragmentów podręcznika bez pisemnej zgody firmy Sage sp. z o.o. jest zabronione.

Obsługa ustawowej zmiany stawek VAT

Program Symfonia Start Mała Księgowość 2011 został przygotowany do łatwego przeprowadzenia czynności związanych z ustawową zmianą stawek VAT. W celu poprawnego przeprowadzenia tego działania należy przyjąć opisany poniżej sposób postępowania.

Należy zainstalować nową wersję programu i dokonać konwersji danych podczas otwierania firmy w nowej wersji programu. Po przeprowadzeniu konwersji zmieni się układ i zawartość tabeli stawek w panelu **Stawki VAT** okna ustawień programu.

Wartość	Nazwa	Opis
<input checked="" type="checkbox"/> 0,22	22%	Stawka podstawowa
<input checked="" type="checkbox"/> 0,07	7%	Stawka zmniejszona 7%
<input checked="" type="checkbox"/> 0,03	3%	Stawka zmniejszona 3%
<input checked="" type="checkbox"/> 0,00	0%	Stawka zerowa
<input type="checkbox"/> 0,00	0% eksport	Stawka eksportowa
<input type="checkbox"/> 0,00	-	Stawka użytkownika
<input checked="" type="checkbox"/> 0,00	zw.	Zwolnione
<input checked="" type="checkbox"/> 0,00	np.	Nie podlega
<input type="checkbox"/> 0,05	5%	Stawka dla faktury VAT RR
<input type="checkbox"/> 0,06	6%	Stawka dla faktury VAT RR

Rys. 1 Panel **Stawki VAT** przed konwersją.

Wartość	Nazwa	Opis	Od	Do
<input checked="" type="checkbox"/> 0,23	23%	Stawka podstawowa	2011-01-01	
<input checked="" type="checkbox"/> 0,22	22%	Stawka podstawowa		2010-12-31
<input checked="" type="checkbox"/> 0,08	8%	Stawka zmniejszona 8%	2011-01-01	
<input checked="" type="checkbox"/> 0,07	7%	Stawka zmniejszona 7%		
<input type="checkbox"/> 0,06	6%	Stawka zmniejszona 6%		2010-12-31
<input type="checkbox"/> 0,05	5%	Stawka zmniejszona 5%		
<input checked="" type="checkbox"/> 0,04	4%	Stawka zmniejszona 4%	2011-01-01	
<input checked="" type="checkbox"/> 0,03	3%	Stawka zmniejszona 3%		2010-12-31
<input type="checkbox"/>	---	Stawka użytkownika		
<input checked="" type="checkbox"/>	0%	Stawka zerowa		
<input type="checkbox"/>	EX	Stawka eksportowa		
<input checked="" type="checkbox"/>	Zw	Zwolnione		
<input checked="" type="checkbox"/>	NP	Nie podlega		

Rys. 2 Panel **Stawki VAT** po konwersji.

W zmienionym panelu **Stawki VAT** należy przeprowadzić czynności przygotowujące do pracy z programem w okresie zmian stawek i po zmianach. Każda ze stawek, które będą wykorzystywane w okresie zmian powinna być aktywna (powinno być zaznaczone pole wyboru na początku linii opisu stawki). Dla stawek, które nie będą dalej wykorzystywane powinno być wypełnione pole **Do**, natomiast dla stawek wprowadzanych powinno być wypełnione pole **Od**. Jeżeli brak jest opisu stawki, należy go dodać wybierając przycisk **Nowa**.

UWAGA Daty w polach **Do** i **Od** nie służą do blokowania wykorzystywania stawek poza opisanymi tu terminami ważności, ale do inicjowania komunikatów ostrzegawczych.

Po wybraniu w panelu **Rejestry VAT** okna **Zapis** stawki VAT poza terminem jej ważności, podczas próby zaksięgowania pozycji pojawi się komunikat ostrzegawczy.

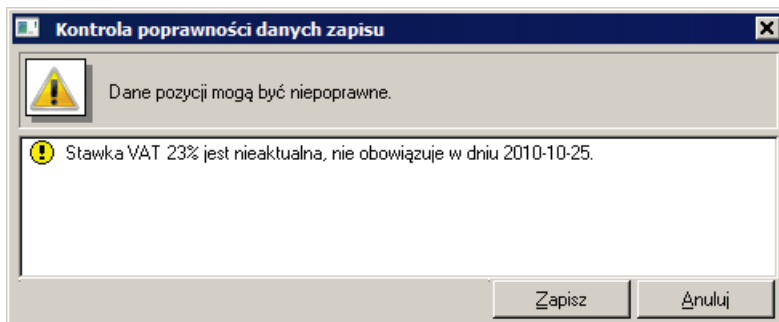



Rys. 3 Komunikat ostrzegający o wybraniu nieaktualnej stawki.

Wybór w tym oknie przycisku **Zapisz** pozwoli świadomie zaksięgować dokument w okresie wykraczającym poza termin ważności wybranej stawki VAT. Taki mechanizm umożliwia pracę z programem w okresie przejściowym, minimalizując możliwość popełniania błędów.

Sterowanie wyświetlaniem aktywnych stawek

Po przygotowaniu zestawu aktywnych stawek w panelu **Stawki VAT**, można zastosować taką organizację obsługi programu, aby ułatwić sobie czytelność w oknie **Zapis**. W otwartym panelu **Rejestry VAT** okna **Zapis** będą widoczne wszystkie aktywne stawki VAT. W celu ograniczenia liczby wyświetlanych stawek można w odpowiednich okresach deaktywować stawki w panelu **Stawki VAT** okna ustawień programu. Deaktywacja polega na usunięciu zaznaczenia pola wyboru w pierwszej kolumnie tabeli stawek.



Producent:

Sage sp. z o.o.

01-233 Warszawa, ul. J. Bema 89

Dział Obsługi Klienta: tel. 22 455 56 57

e-mail: telekonsultant@sage.com.pl

www.sage.com.pl



sage